

¡Conviértete en  
un **líder** en el  
ámbito jurídico!  
Estudia la **carrera**  
**de Derecho**

**Admisiones  
Abiertas**



**¡Inscríbete hoy!**

REDISEÑO CURRICULAR CARRERA DE DERECHO SED - UCSG

CAMPOS UNIDADES	CICLOS	FORMACIÓN TEÓRICA	PRAXIS PROFESIONAL	EPISTEMOLOGÍA Y METODOLOGÍA DE LA INVESTIGACIÓN		INTEGRACIÓN DE SABERES, CONTEXTOS Y CULTURAS	COMUNICACIÓN Y LENGUAJE	NÚMERO TOTAL DE ASIGNATURAS Y HORAS	
BÁSICA	I	Fundamentos del Derecho (2,5h / 120h)	Derecho Romano (2,5h / 120h)			Humanismo Integral I (2,5h / 120h) Historia del Derecho (2,5h / 120h)	Lenguaje y Pensamiento I (2,5h / 120h) Ofimática para la Educación Superior (2,5h / 120h)	6 / 720	
	II	Derecho Canónico (2,5h / 120h)	Derecho Civil Personas y Familia (2,5h / 120h) Derecho Internacional Público (2,5h / 120h)	Ciencia Penal (2,5h / 120h)		Humanismo Integral II (2,5h / 120h)	Lenguaje y Pensamiento II (2,5h / 120h)	6 / 720	
	III	Derechos Humanos y del Buen Vivir (2,5h / 120h)	Introducción al Derecho Procesal (2,5h / 120h) Derecho Penal I (2,5h / 120h) Derecho de la Niñez y la Adolescencia (2,5h / 120h) Bienes y Derechos Reales (2,5h / 120h)	Metodología de la Investigación en Ciencias Sociales e Internet (2,5h / 120h)		Derecho Internacional Privado (2,5h / 120h)		7 / 840	
PROFESIONAL	IV		Derecho Civil Obligaciones y Contratos I (2,5h / 120h) Derecho Constitucional I (2,5h / 120h) Derecho Civil Sucesiones (2,5h / 120h) Derecho Penal II (2,5h / 120h)			Derecho Económico y de Recursos Naturales (2,5h / 120h)		6 / 720	
		V	Filosofía del Derecho (2,5h / 120h)	Derecho Procesal Civil I (2,5h / 120h) Derecho Civil Obligaciones y Contratos II (2,5h / 120h) Derecho Constitucional II (2,5h / 120h) Práctica Preprofesional: Consultorio Jurídico (120h)			Derecho de Ingración y Comunitario (2,5h / 120h)	Culturas Contemporáneas (2,5h / 120h)	6 / 720 + 120 = 840 720
			VI	Derecho Tributario I (2,5h / 120h) Derecho Administrativo I (2,5h / 120h) Derecho Procesal Penal I (2,5h / 120h) Derecho Procesal Civil II (2,5h / 120h) Derecho del Trabajo (2,5h / 120h) Práctica Preprofesional: Consultorio Jurídico (160h)	Argumentación Jurídica (2,5h / 120h)	Interpretación Jurídica (2,5h / 120h)			6 / 720 720 + 160 = 880
	VII		Derecho Procesal Penal II (2,5h / 120h) Derecho Tributario II (2,5h / 120h) Derecho Administrativo II (2,5h / 120h) Derecho Mercantil I (2,5h / 120h) Propiedad Intelectual y Saberes Ancestrales (2,5h / 120h)	Teoría de la Prueba (2,5h / 120h)	Métodos y Técnicas de Investigación Jurídica (2,5h / 120h)	Derecho Ambiental y de la Naturaleza (2,5h / 120h)		7 / 840	
		VIII	Derecho de Sociedades (2,5h / 120h) Derecho Financiero Público y Privado (2,5h / 120h)	Motivación Jurídica (2,5h / 120h)	TICS aplicadas a la Investigación Jurídica (2,5h / 120h)			6 / 720 720 + 160 = 880	
				Métodos Alternativos de Solución de Conflictos (2,5h / 120h) Derecho Mercantil III (2,5h / 120h) Práctica Preprofesional: Consultorio Jurídico (160h) (Práctica comunitaria)	Proyecto de Investigación Jurídica (2,5h / 120h)				
	IX		Litigación Oral (2,5h / 120h) Derecho de la Competencia (2,5h / 120h)	Trabajo de Titulación (400h)			Inglés Jurídico (2,5h / 120h)	4 / 760	

\* Itinerario: Administración de Justicia.  
 \* Itinerario: Investigación Jurídica.  
 \* Materias Integradoras. En los ciclos V, VI y VIII, la materia integradora es también la asignatura a la que la práctica preprofesional está vinculada.

ASIGNATURAS	54
HORAS TOTALES	7.200
Docencia	1.272
Aplicación	848
Trabajo Autónomo	4.240
Práctica Preprofesional	440
Trabajo de Titulación	400

¡Conviértete en  
un **líder** en el área  
contable y tributaria!  
Estudia la **carrera**  
**de Contabilidad**  
**y Auditoría**

**Admisiones**  
**Abiertas**



**FCEAE**

Facultad de  
Ciencias Económicas,  
Administrativas y  
Empresariales

**¡Inscríbete hoy!**



**UNIVERSIDAD CATÓLICA DE SANTIAGO DE GUAYAQUIL SEDE MATRIZ (GUAYAQUIL)**  
**FACULTAD DE CIENCIAS ECONÓMICAS Y ADMINISTRATIVAS**  
**CARRERA DE CONTABILIDAD Y AUDITORÍA – MODALIDAD PRESENCIAL**

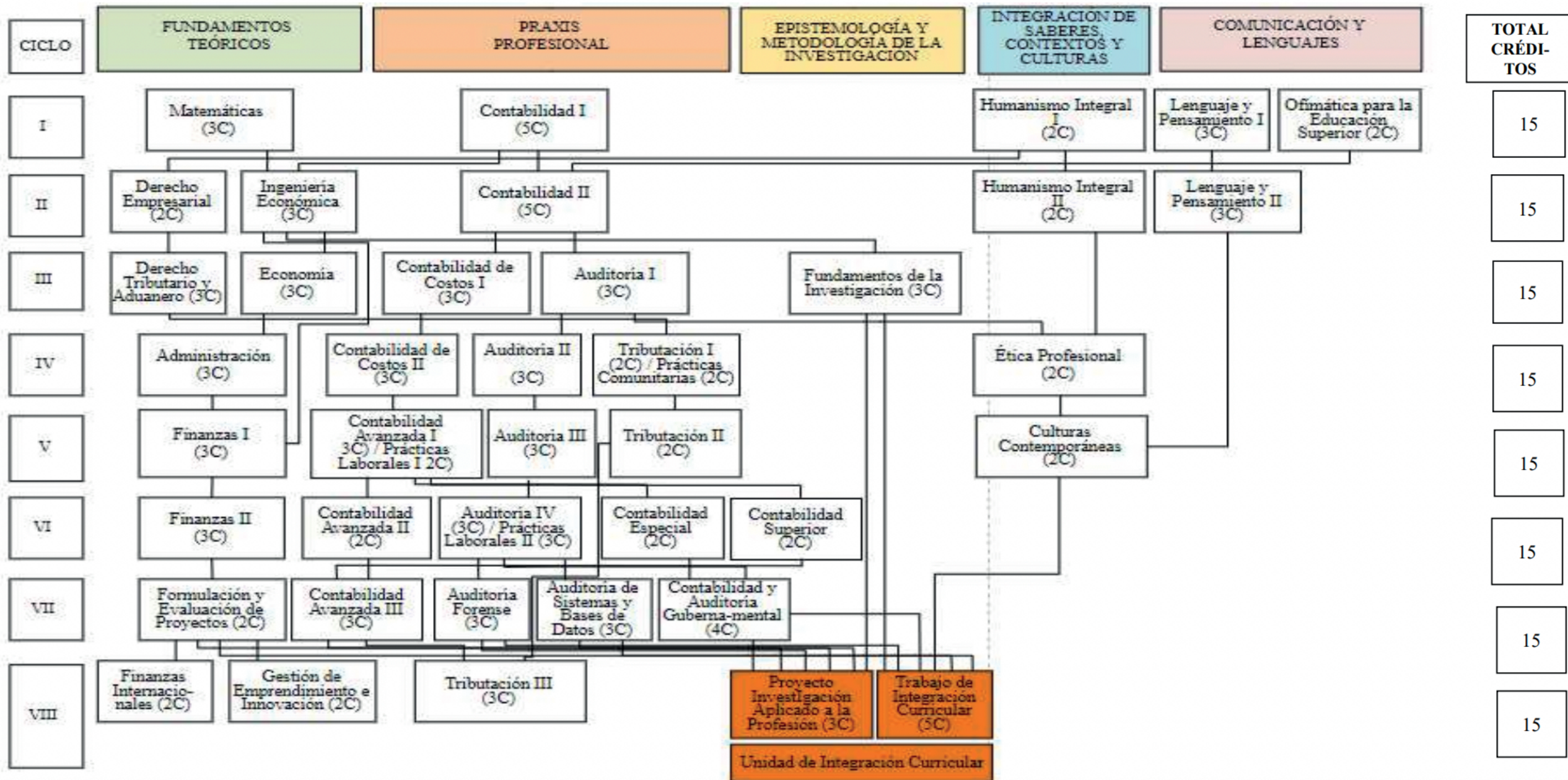

UOC BÁSICA

UOC PROFESIONAL

Donde se  
crean nuevas  
historias,  
nuevos líderes

**Admisiones  
Abiertas**  
**TRABAJO  
SOCIAL**



UNIVERSIDAD CATÓLICA  
DE SANTIAGO DE GUAYAQUIL



Educación  
a Distancia

**REDISEÑO CURRICULAR  
CARRERA DE TRABAJO SOCIAL  
MODALIDAD A DISTANCIA**

UOC	Ciclo	Fundamentos teóricos	Praxis profesional		Epistemología y metodología de la investigación	Integración de saberes, contextos y cultura	Comunicación y lenguaje	Nº. Total de Horas
				Práctica preprofesional				
BÁSICA	I	Psicología del Desarrollo Humano I (120)	Fundamentos y Campo de Intervención de Trabajo Social (120)		Epistemología de las Ciencias Sociales (120)	Antropología Cultural (120)	Lenguaje y Pensamiento I (120)	840
					Investigación Social I (120)	Humanismo Integral I (120)		
	II	Psicología del Desarrollo Humano II (120)	Desarrollo Humano e Intervención Social (120)		Estadística Social (120)		Lenguaje y Pensamiento II (120)	840
		Psicología Social (120)			Investigación Social II (120)		Ofimática para la Educación Superior (120)	
	III	Sociología (120)	Teorías y métodos de Trabajo Social I (120)		Investigación Social III (120)	Derechos Ciudadanos y Garantías Constitucionales (120)	Teoría de la Comunicación (120)	840
			Cátedra Mujer Género (120)			Humanismo Integral II (120)		
	IV	Modelos económicos y pobreza (120)		Trabajo Social en Protección (120)			Culturas Contemporáneas (120)	840
		Sociología Familiar (120)		Teorías y Métodos de Trabajo Social II (120)				
Estado y planificación social (120)		Regulaciones Jurídicas Mujer, Infancia y Familia (120)						
PROFESIONAL	V	Política Social y Ciudadanía (120)	Sistema y Cultura Organizacional (120)		Sistema de Cooperación y Proyectos Sociales (120)	Inclusión y Equidad Social (120)	720	
			Trabajo Social e Intervención en Territorio I (120)			Desarrollo Local (120)		
	VI	Psicopatología (120)	Trabajo Social en Educación (120)		Práctica Pre-profesional en territorio (160)		Mediación de Conflictos (120)	880
			Trabajo Social en Salud (120)					
			Trabajo Social e intervención en Territorio II (120)					
	VII		Regulaciones Jurídicas Laborales (120)		Práctica Pre-profesional I (140)	Proyecto IDIS I (120)	Pensamiento Sistémico (120)	860
			Trabajo Social e Intervención Familiar I	Mediación de conflictos familiares (120)				
			Modelos de Gestión Social (120)					
	VIII		Gerencia social y desarrollo (120)	Trabajo Social e Intervención en Talento	Práctica Pre-profesional II (140)	Análisis de indicadores de desarrollo (120)		740
			Trabajo Social e Intervención Familiar II (120)	Trabajo Social e Intervención en Talento Humano II (120)				
	IX					Coloquios de Investigación (120)	Trabajo Social y Redes (120)	640
						Trabajo de Titulación (400)		
								<b>7200</b>

\* Itinerario: Trabajo Social y Protección Integral

\* Itinerario: Trabajo Social y Talento Humano

Asignaturas Integradoras

Requisitos para ingresar a la Unidad de titulación: Aprobar la suficiencia del idioma ingles nivel B2 y todas las asignaturas de la UOC Básica y Profesional

¡Conviértete en un  
**líder** en el mundo  
empresarial!  
Estudia la **carrera**  
**de Administración**  
**de Empresas**

**Admisiones**  
**Abiertas**



**FCEAE**

Facultad de  
Ciencias Económicas,  
Administrativas y  
Empresariales



**¡Inscríbete hoy!**

# CARRERA DE ADMINISTRACIÓN DE EMPRESAS

# MAPA CURRICULAR GRÁFICA

